Отчёт по индивидуальному проекту. Этап 1

Установка Kali Linux

Чуева Злата НБИбд-01-24

Содержание

Цель работы **4**

Задание **5**

Выполнение лабораторной работы **6**

Выводы **26**

Список иллюстраций

0.1 Имя и ОС 6
0.2 Размер оперативной памяти 7
0.3 Объем жесткого диска 7
0.4 Детали 8
0.5 Окно установки 9
0.6 Подключенный образ 10
0.7 конфигурация клавиатуры 11
0.8 Hostname 11
0.9 Создание пользователя 12
0.10 Имя аккаунта 13
0.11 Установка пароля 14
0.12 Тип разделения 15
0.13 Выбор диска 16
0.14 Выбор схемы 17
0.15 Краткий обзор 18
0.16 Применение настроек 19
0.17 Применение настроек 20
0.18 Применение настроек 21
0.19 Установка 22
0.20 Устройсво 23
0.21 Завершение установки 24
0.22 Пользователь 25
0.23 Рабочий стол 25

Цель работы

Получение навыков по установке ОС на менеджер виртуальных машин.

Задание

Установить дистрибутив Kali Linux.

Выполнение лабораторной работы

Открываю приложение VirtualBox и создаю новую машину.

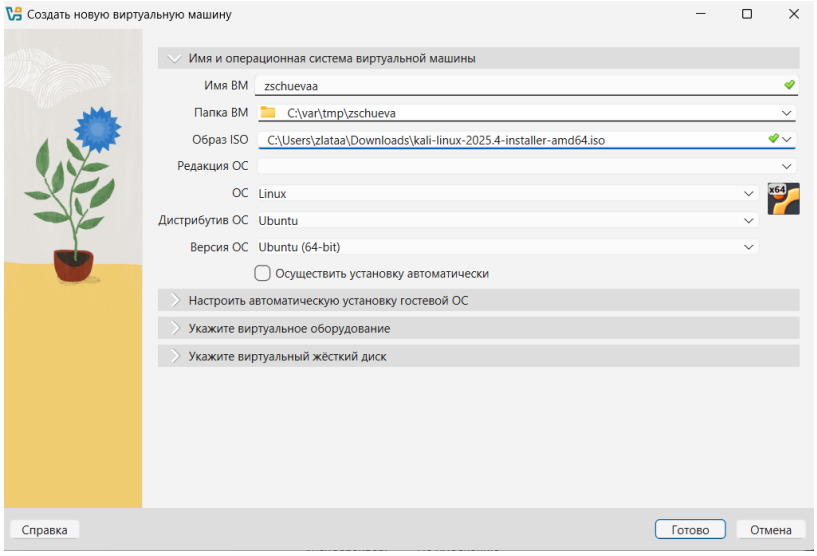

Рис. 0.1: Имя и ОС

Задаю оперативную память.

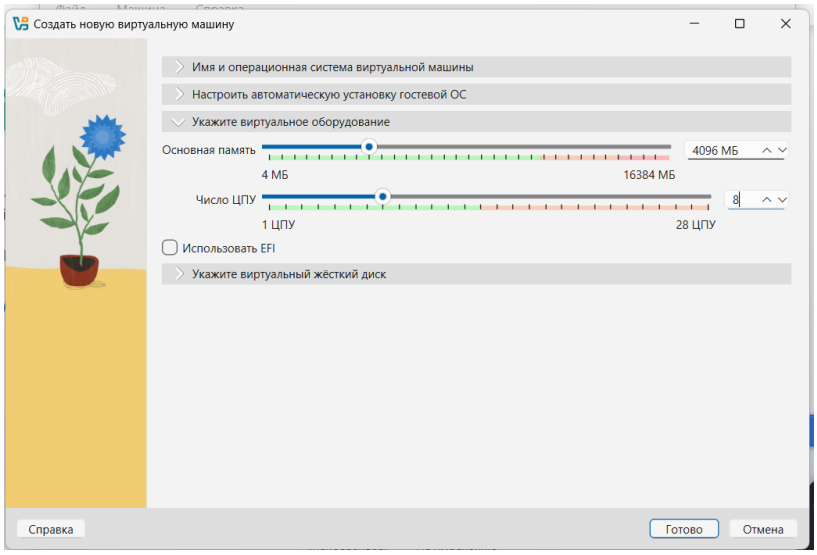

Рис. 0.2: Размер оперативной памяти

Задаю размер жесткого диска.

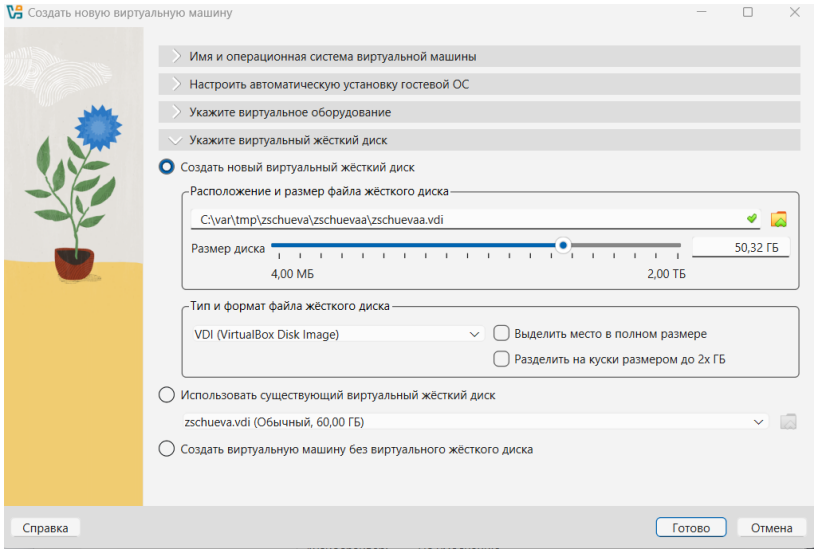

Рис. 0.3: Объем жесткого диска

Создаю виртуальную машину.

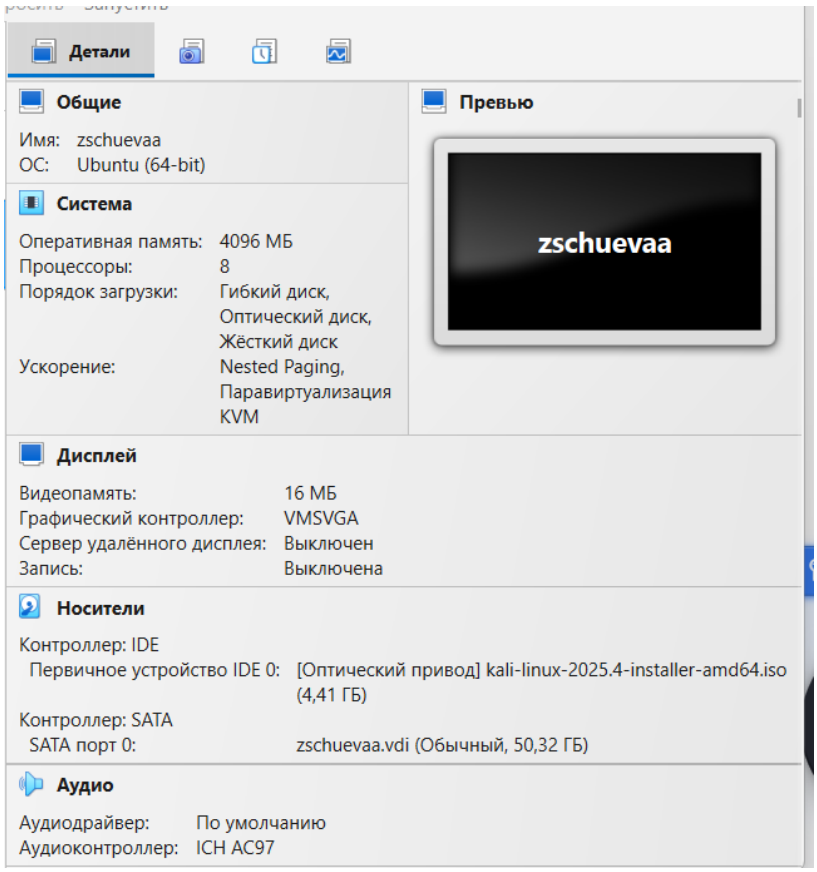

Рис. 0.4: Детали

Запускаю систему и выбираю Graphical Install что бы начать установку.

Рис. 0.5: Окно установки

Выбираю язык установки.

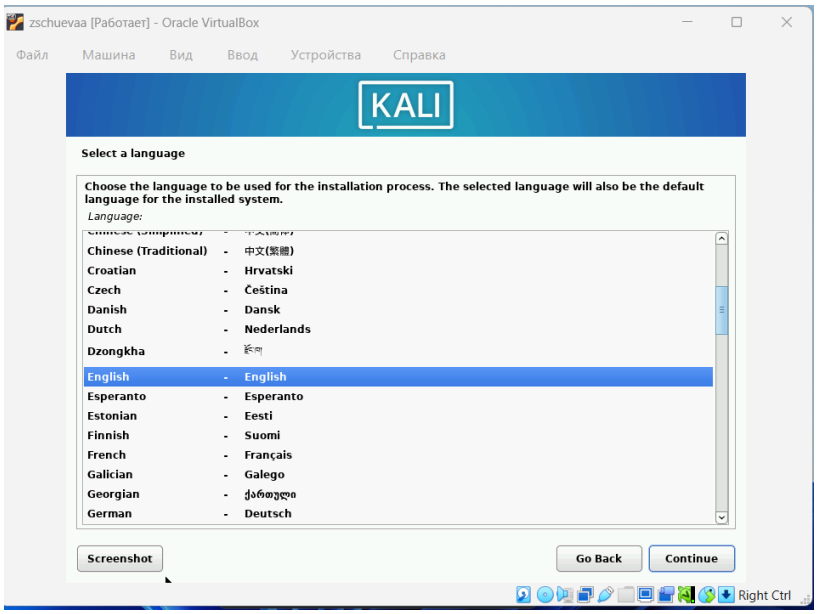

Рис. 0.6: Подключенный образ

Выбираю конфигурацию клавиатуры.

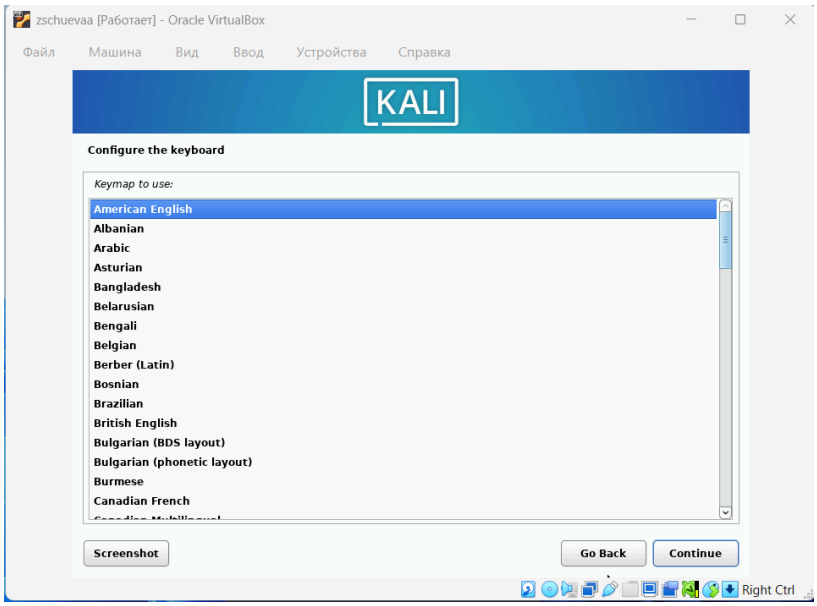

Рис. 0.7: конфигурация клавиатуры

Задаю имя хоста.

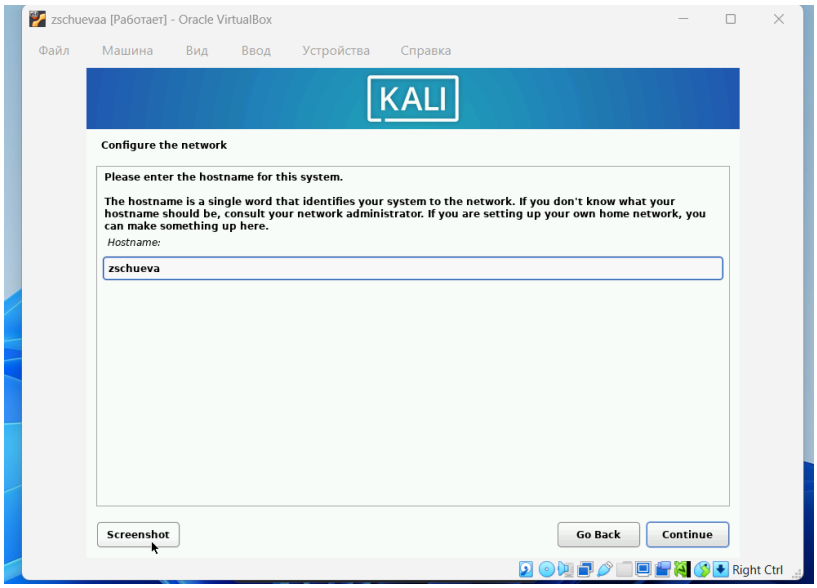

Рис. 0.8: Hostname

Задаю имя пользователя и устанавливаю пароль.

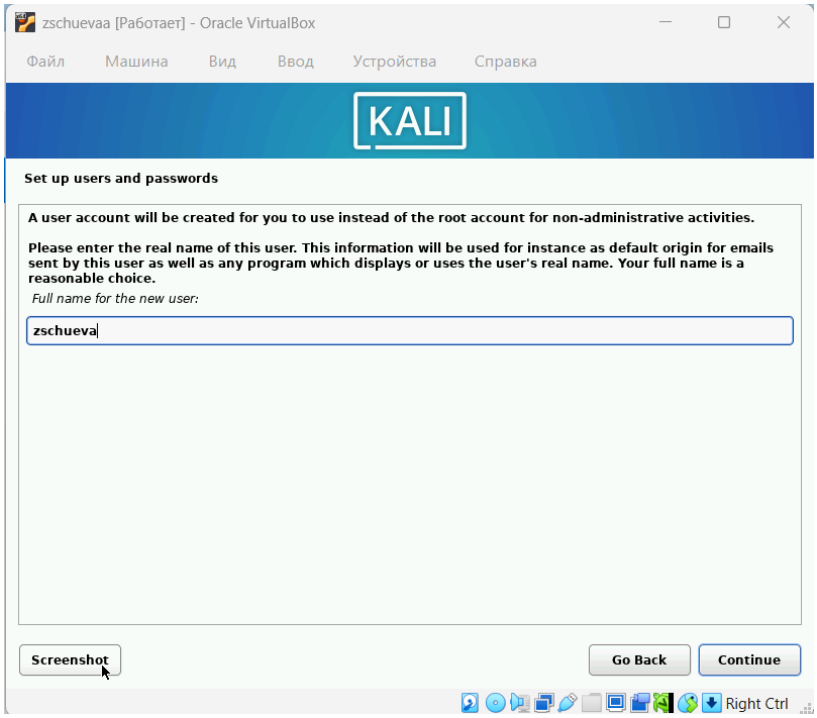

Рис. 0.9: Создание пользователя

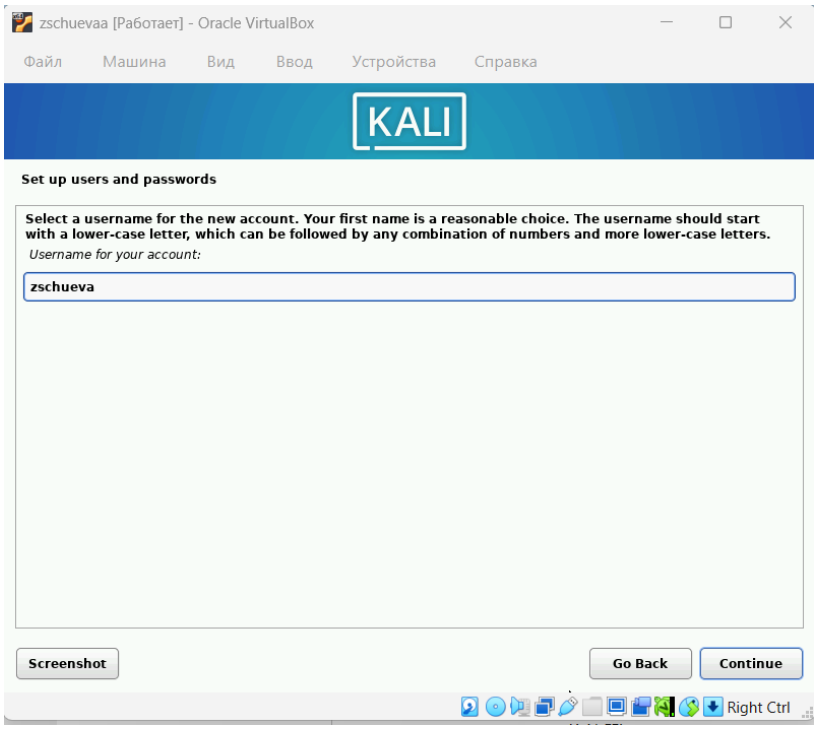

Рис. 0.10: Имя аккаунта

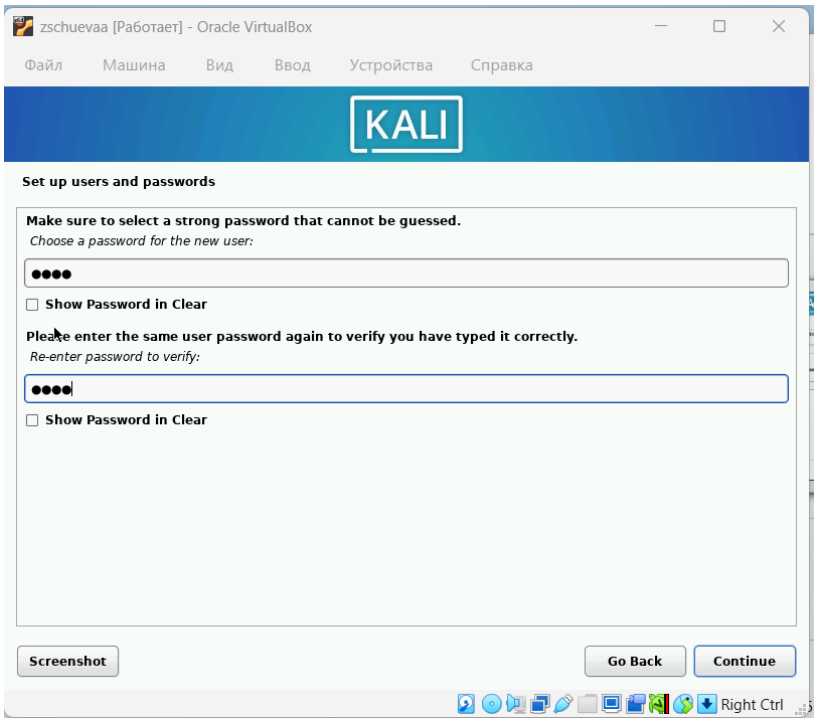

Рис. 0.11: Установка пароля

Выбираю тип разделения диска.

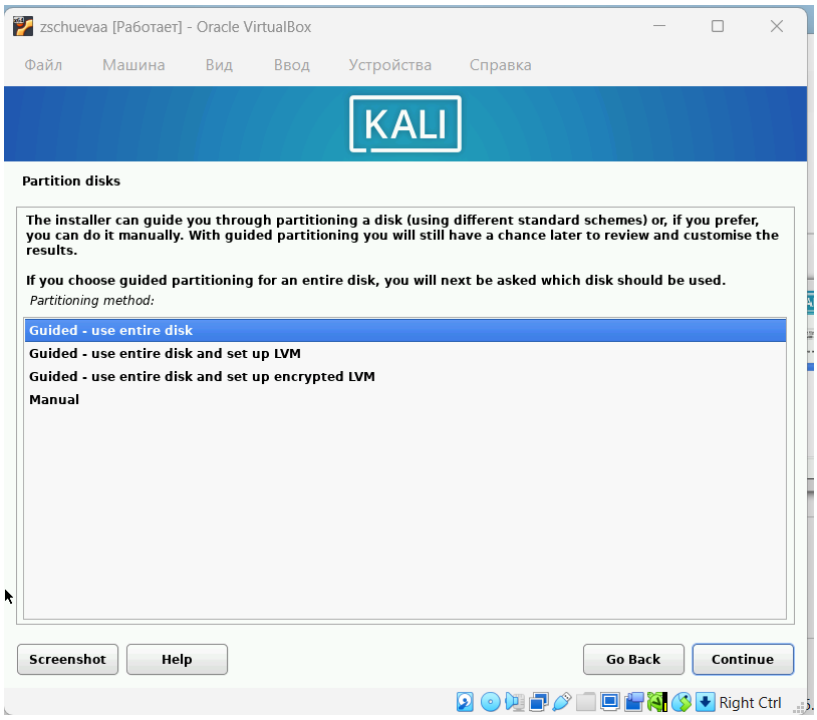

Рис. 0.12: Тип разделения

Выбираю диск для работы.

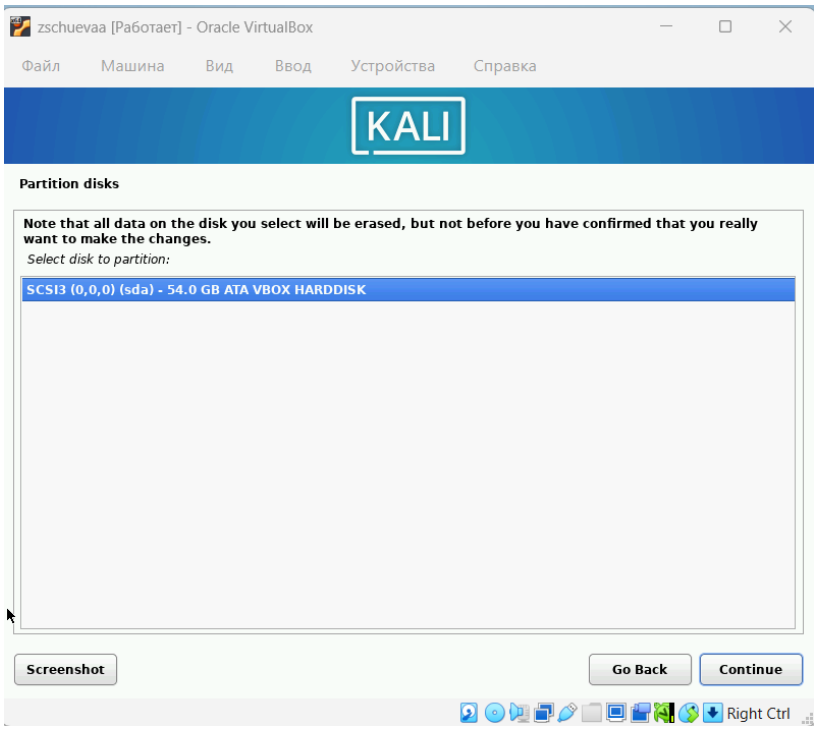

Рис. 0.13: Выбор диска

Выбираю схему разделения.

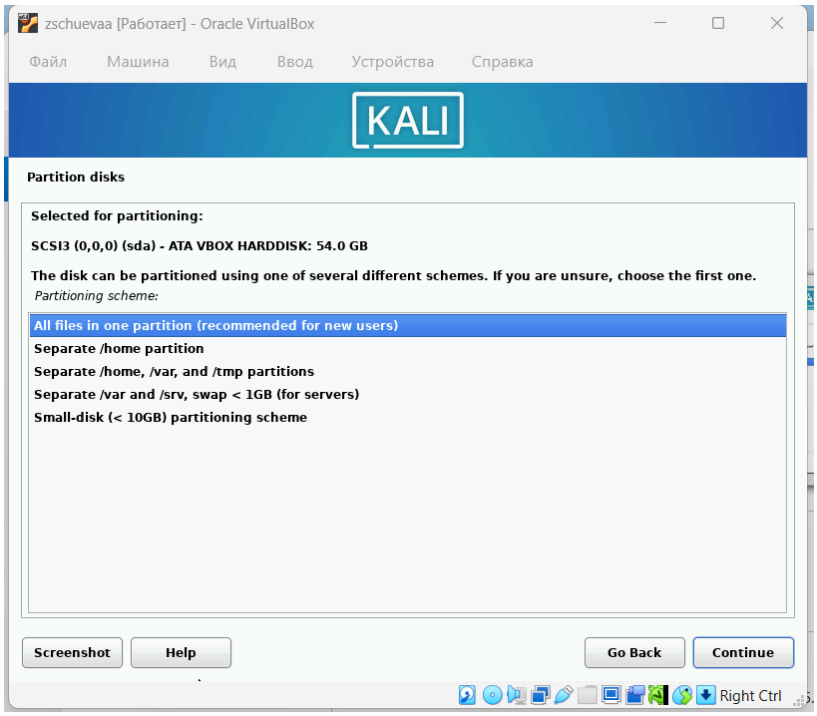

Рис. 0.14: Выбор схемы

Завершаю выбор разделения и сохраняю настройки.

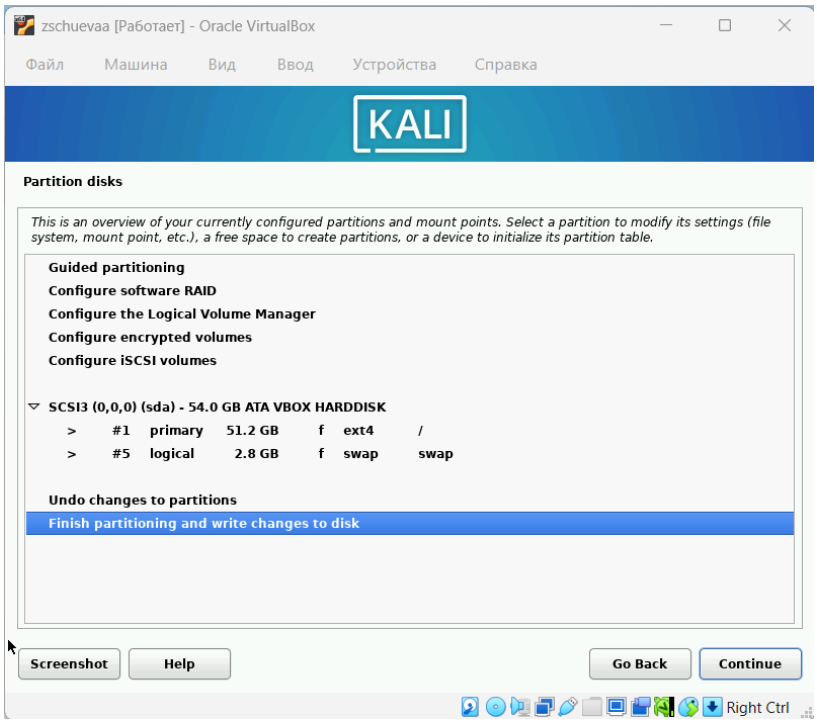

Рис. 0.15: Краткий обзор

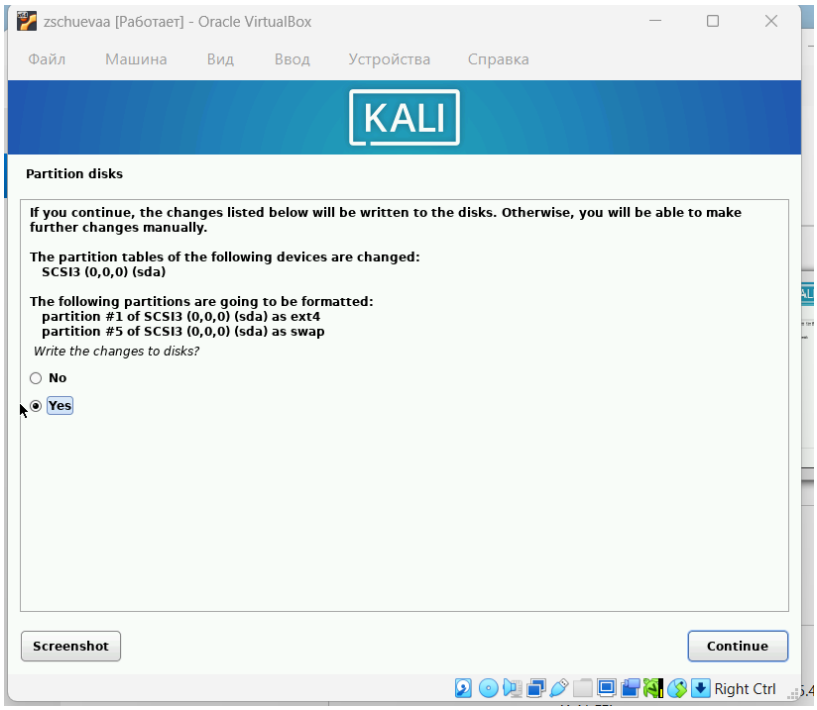

Рис. 0.16: Применение настроек

Начинается установка базовой системы.

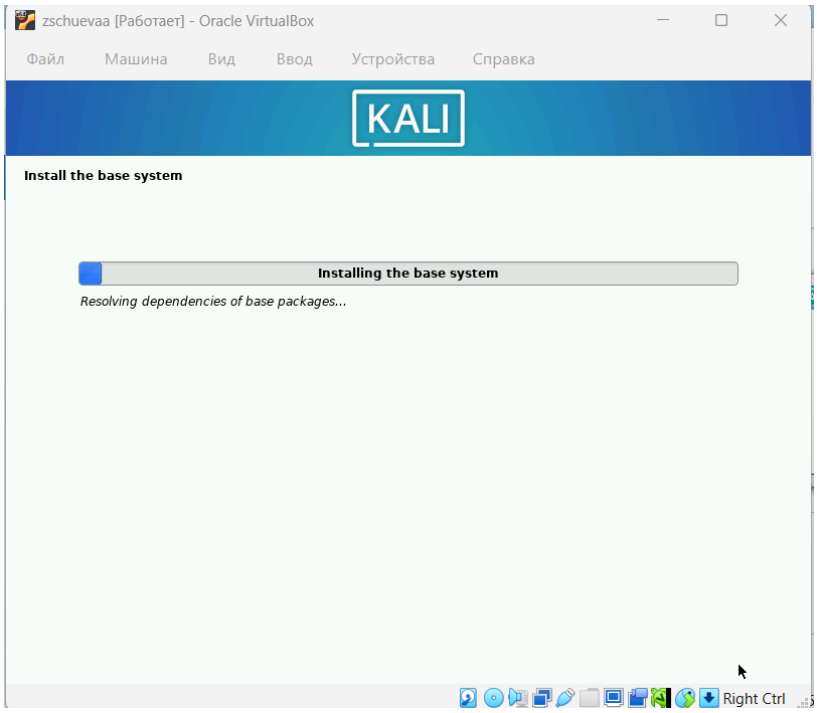

Рис. 0.17: Применение настроек

Выбираю среду рабочего стола и инструменты.

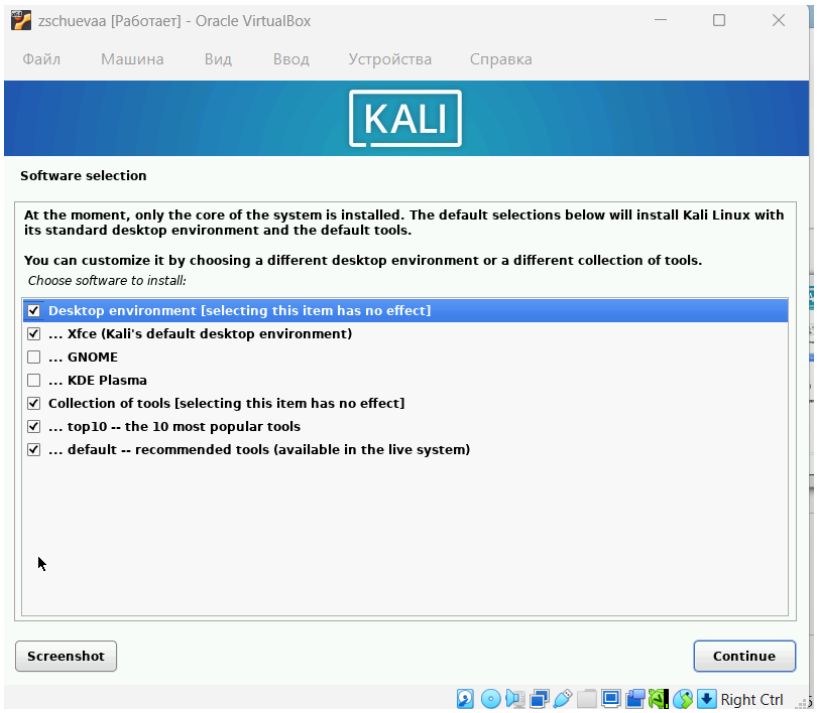

Рис. 0.18: Применение настроек

Устанавливаю GRUB boot loader.

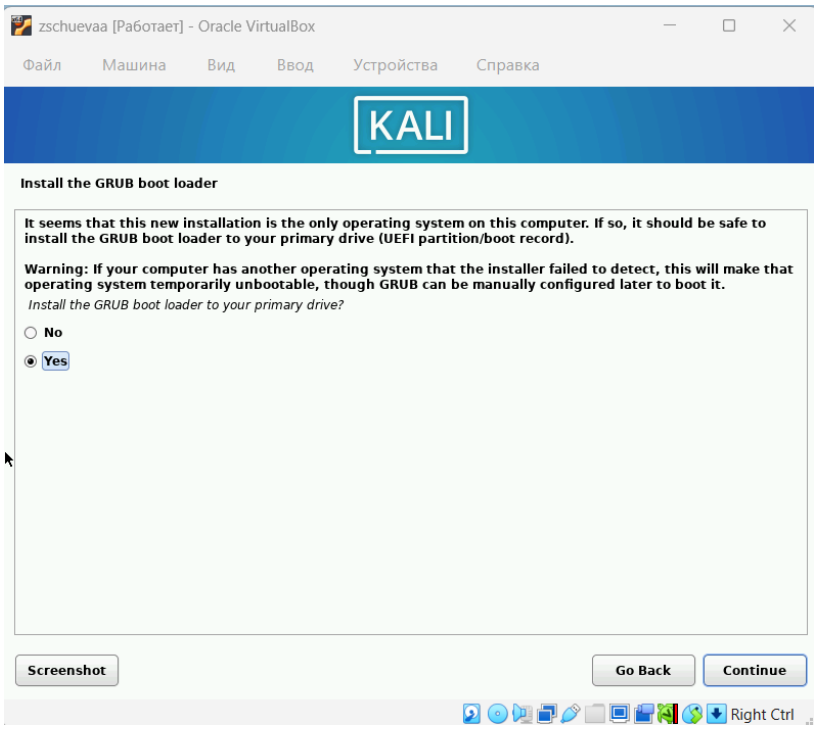

Рис. 0.19: Установка

Выбираю устройство для установки boot loader.

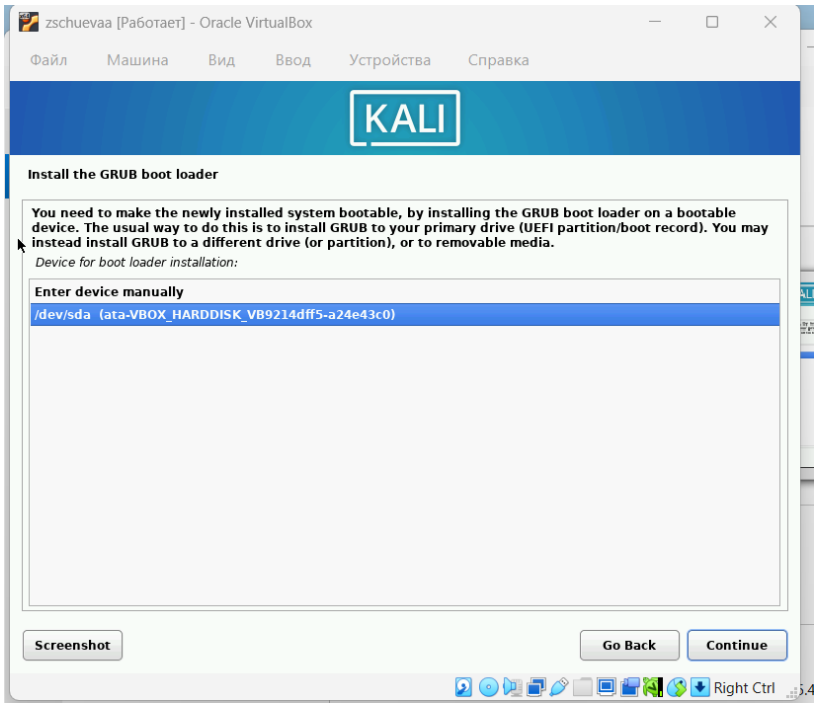

Рис. 0.20: Устройсво

Завершаю установку.

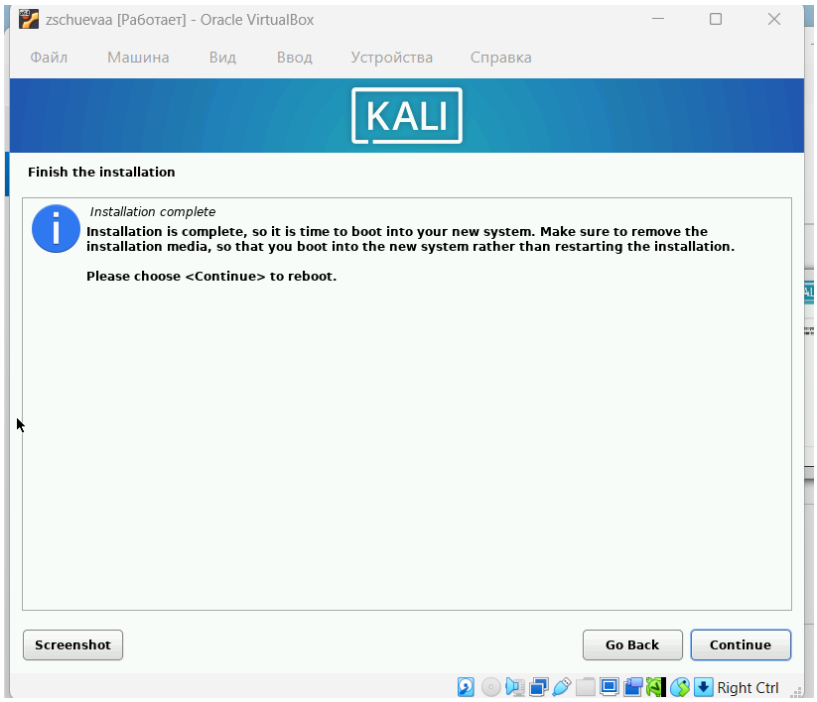

Рис. 0.21: Завершение установки

Перезагружаю систему и захожу в систему.

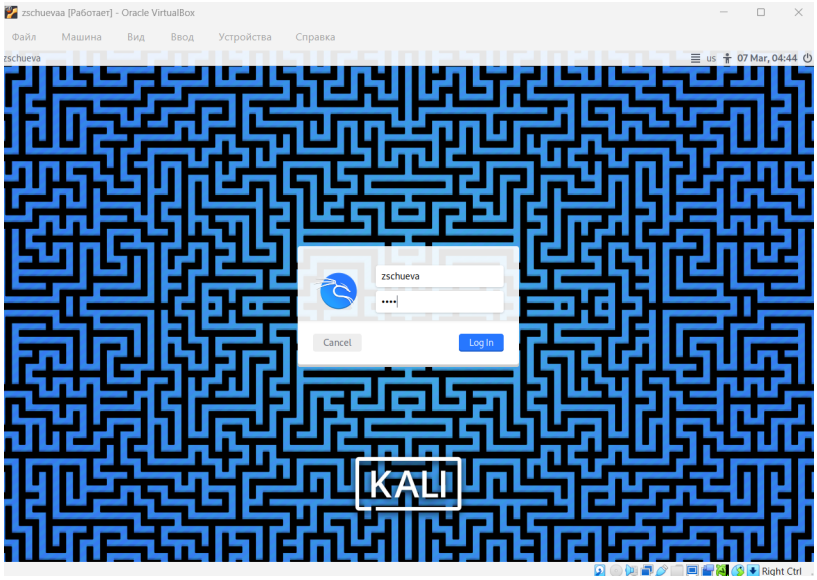

Рис. 0.22: Пользователь

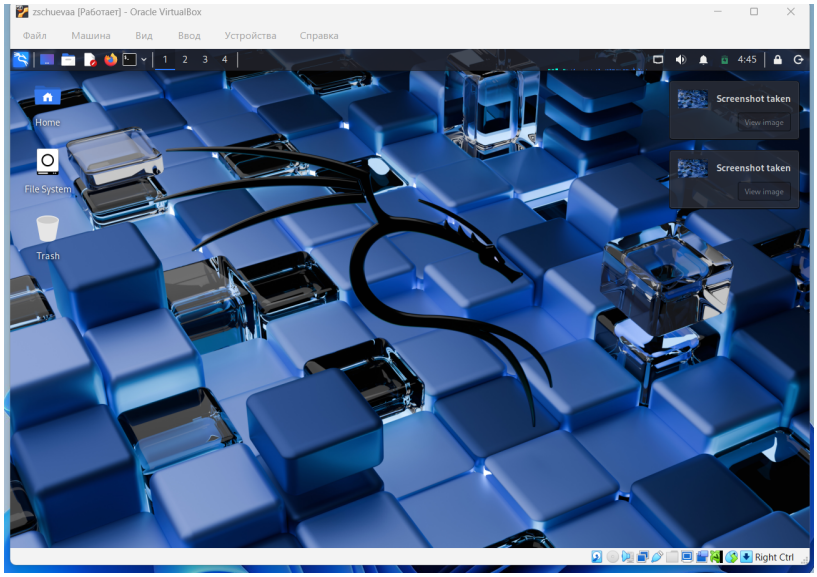

Рис. 0.23: Рабочий стол

Выводы

Получила навыки по установке ОС на менеджер виртуальных машин.